9. Der Liebe Hand (28)

T: Erich Freesemann 1992
M: Christian Hählke 2007

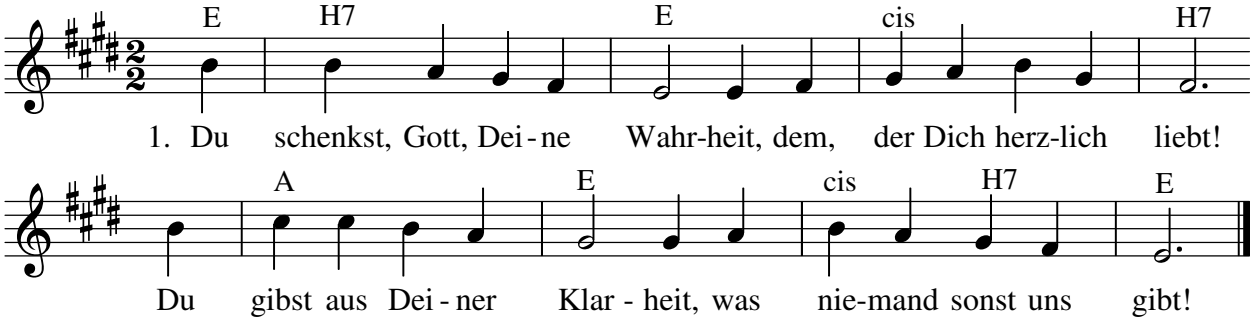

2. Wie könnten wir auch leben, / so ganz durch uns allein?
   Wer kann uns Frieden geben / und Vater ewig sein?

3. Du weißt allzeit zu leiten! / Du treibst das Böse aus!
   Kannst uns das Herz bereiten, / und bringst uns selbst nach Haus!

4. Ja, Gott, Du weißt zu geben / ein ewig' Vaterland! -
   Bist selbst uns Weg und Leben / und bist der Liebe Hand!

Rechte: bei den Autoren