Insellied

Refrain: Volksgut
T+M: Chrisian Hählke 2022

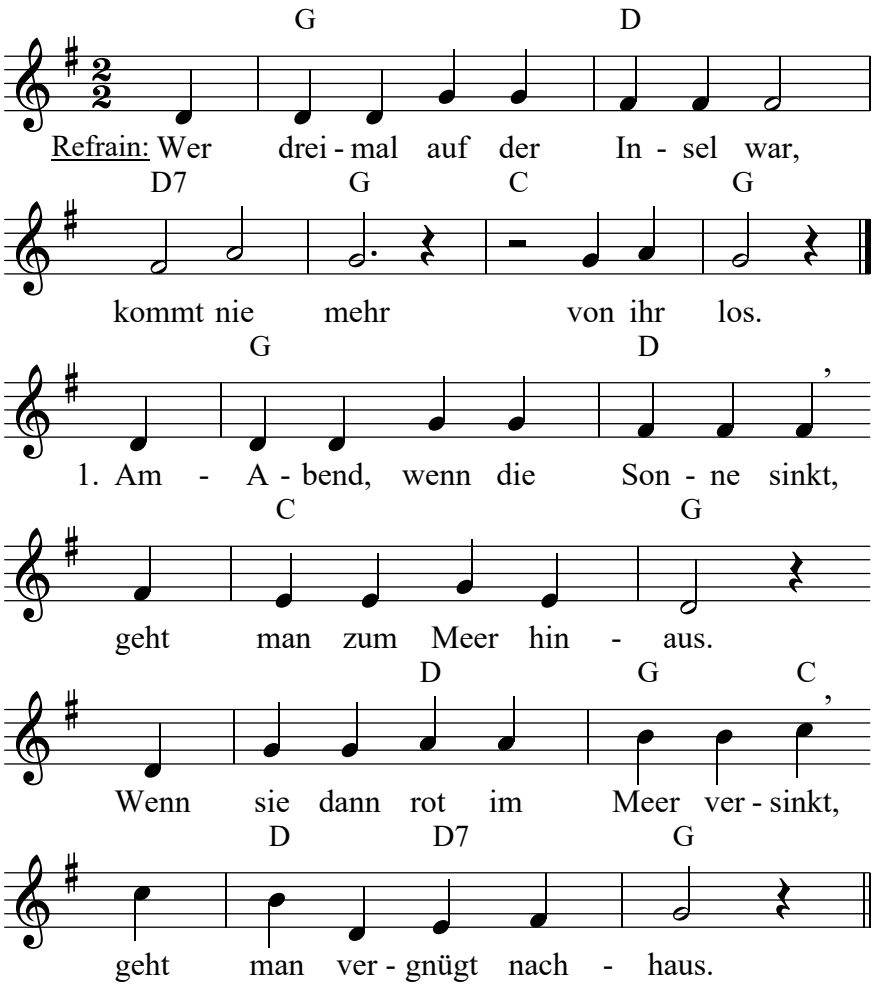

2. Am Strand spielt jedes Kind so gern,
   baut Burgen ganz aus Sand.
   Der Drachen fliegt am Himmel hoch,
   heim geht's an Mutters Hand.

3. Man legt sich in die Sonne hin,
   ob jung, alt, groß, ob klein.
   Wenn's regnet, halt was anderes,
   dann lässt man's baden sein.

zum gesegneten Gebrauch geschrieben, Kopieren erlaubt, außer für kommerzielle Verwendung, Rechte beim Autoren - haehlke@web.de

Notenblatt vom 7.12.2022