Maria lobt Gott *Lukas 1,47-55*

M: Christian Hählke 2022

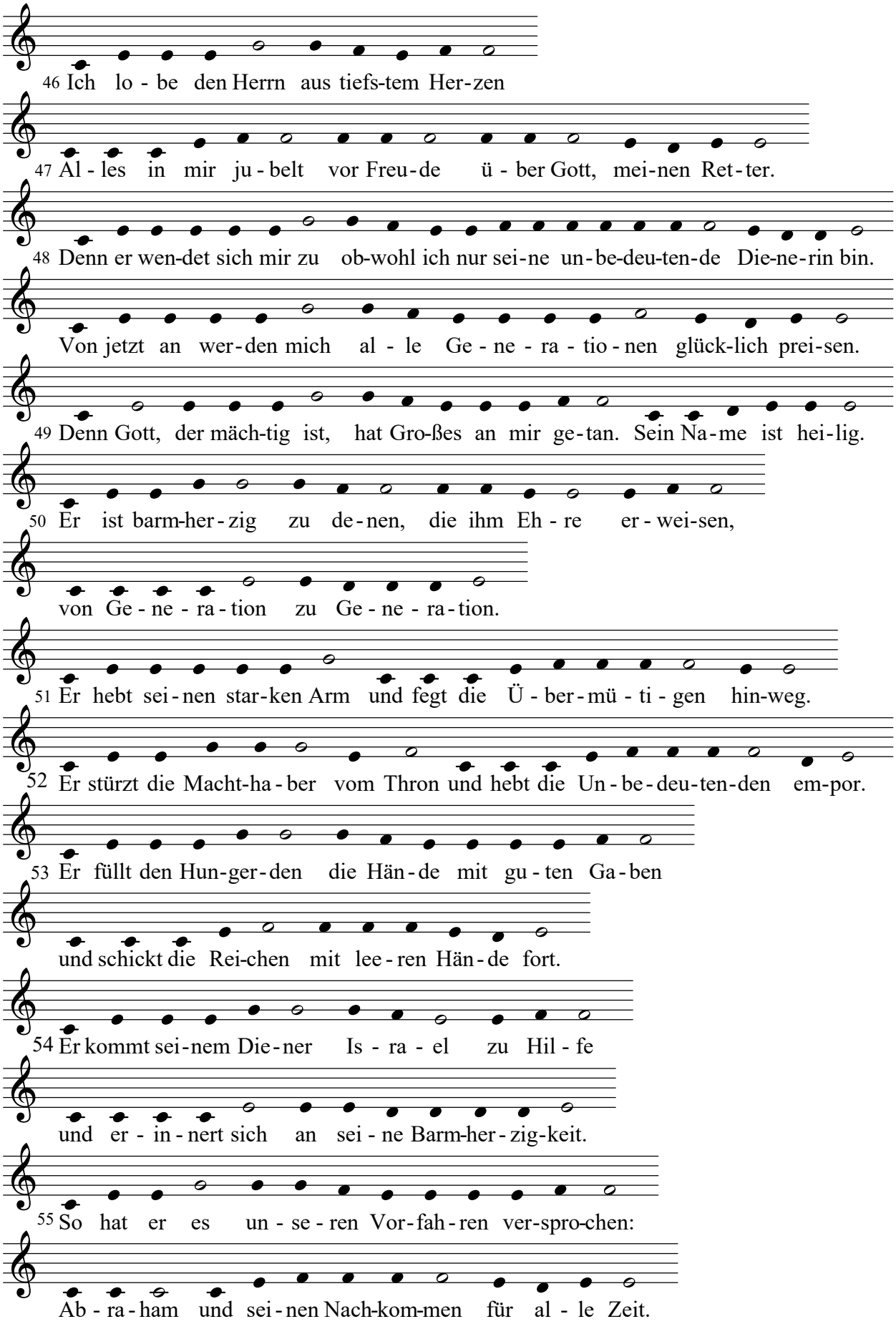

zum gesegneten Gebrauch geschrieben, Kopieren erlaubt, außer für kommerzielle Verwendung, Rechte beim Autoren - haehlke@web.de

Notenblatt vom 5.8.2022