## Alle meine Entchen

T: aus dem Nassauischen überliefert 19. Jh.
Strophe 3 von Helena und Opa 21.3.2023

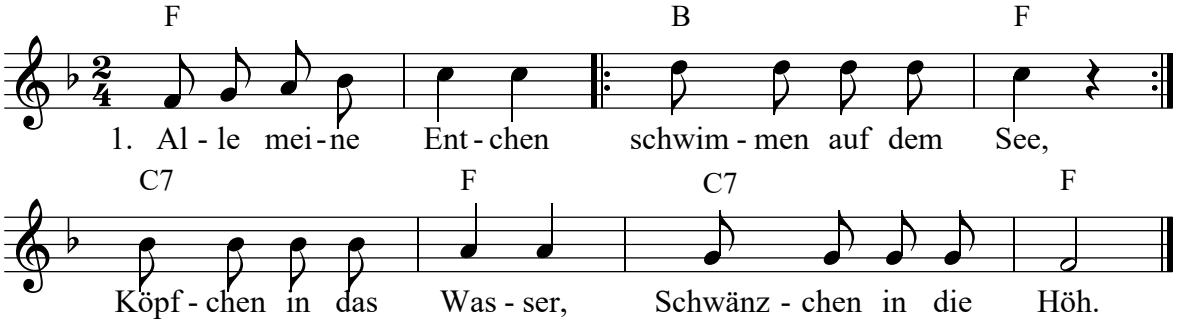


2. Alle meine Püppchen,
   Emmi und Marie, Emmi und Marie,
   liegen in der Wiege, bis ich wecke sie.

3. Alle meine Kätzchen,
   Mia und mein Kind, Mia und mein Kind,
   liegen in dem Körbchen, schlafen jetzt geschwind.

4. Alle meine Tauben,
   gurren auf dem Dach, gurren auf dem Dach,
   fliegt eins in die Lüfte, fliegen alle nach.

5. Alle meine Hühner
   scharren in dem Stroh, scharren in dem Stroh,
   finden sie ein Körnchen, sind sie alle froh.

6. Alle meine Gänschen
   watscheln durch den Grund, watscheln durch den Grund,
   suchen in dem Tümpel, werden kugelrund.

Notenblatt vom 01. Juni 2023
(haehlke@web.de)