53 Westerwaldlied

T: Alfred Augst, Christian Hählke, M: Alfred Augst

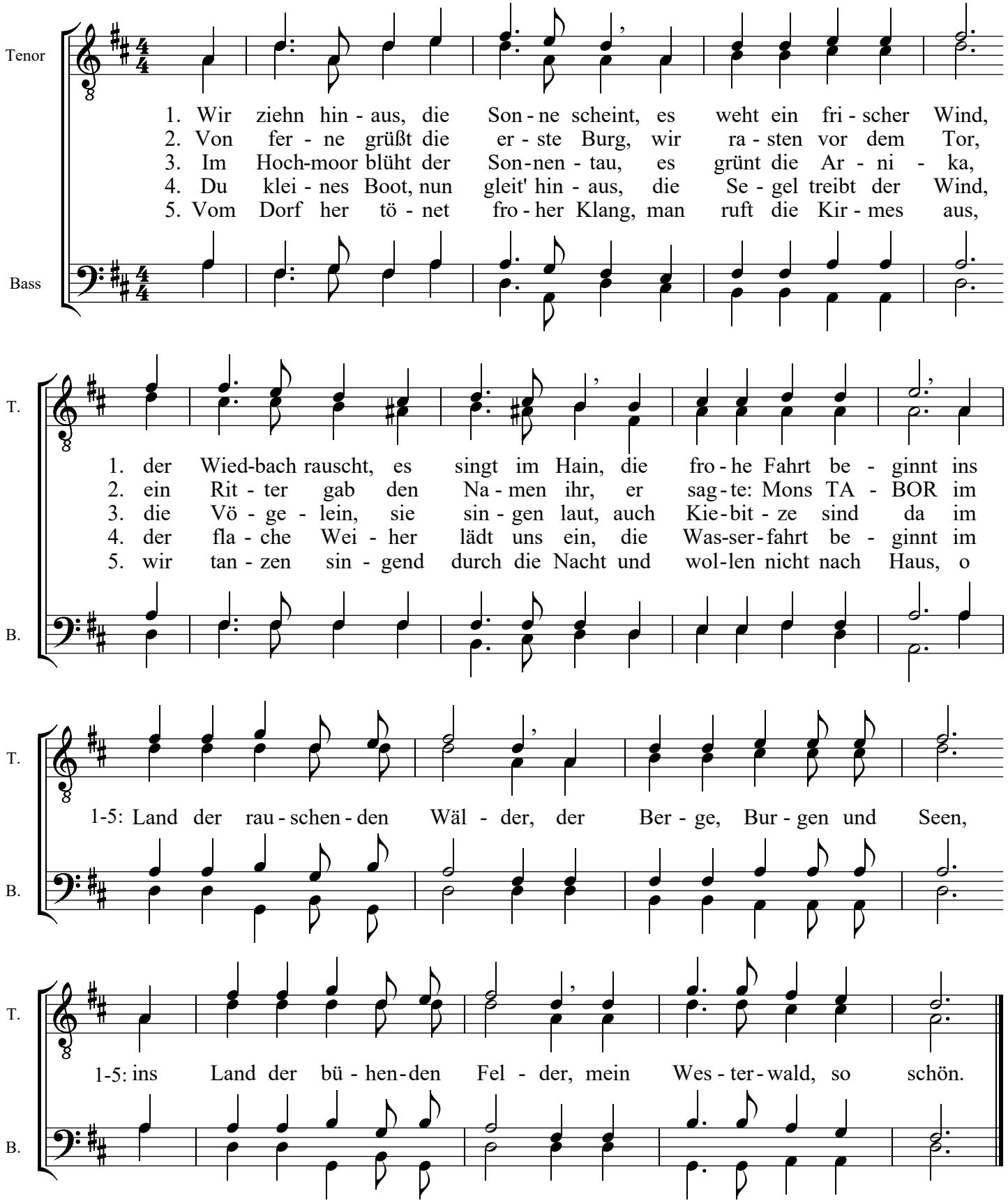

(zum gesegneten Gebrauch 2020 neu aufgeschieben, Rechte bei den Autoren - haehlke@web.de)