61. Marzhausen

T+M+S: Christian Hählke 2020

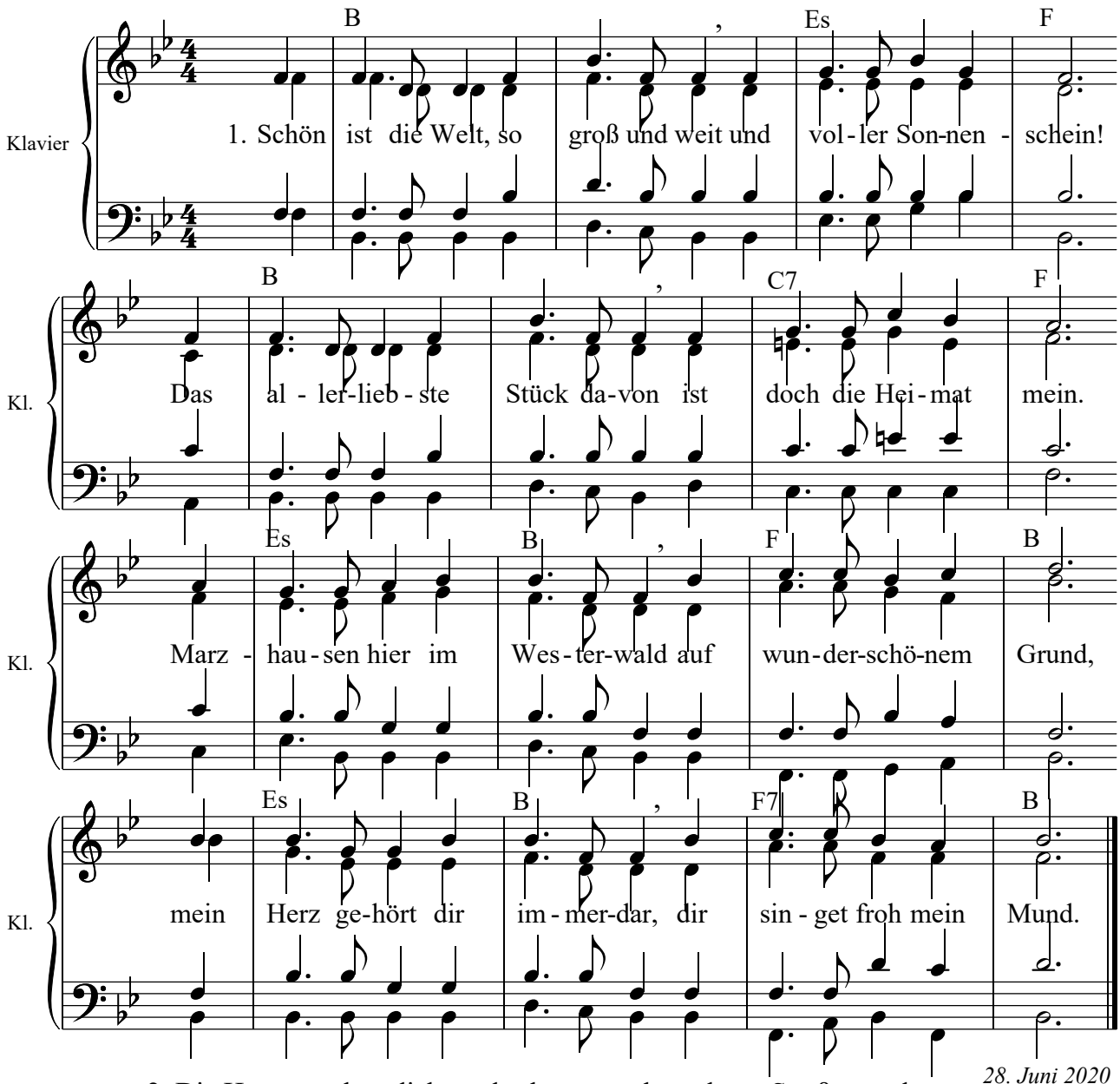

28. Juni 2020

2. Die Häuser stehen dicht und schön, so schmuck am Straßenrand,
es grünt und blühet ringsumher, denn fruchtbar ist das Land.
Wenn lind die Frühlingslüfte weh'n, wird schon das Feld bestellt.
Voll Jubel schwingt die Lerche sich hinauf zum Himmelszelt.

3. Im Sommer, wenn das Korn gereift, dann geh ich froh hinaus,
zur Nister und rauf auf die Höh, dort oben ruh ich aus.
Soweit das Auge schauen kann, seh ich jetzt immer mehr:
die Gipfel hier im Westerwald, die grünen von weit her.

4. Hier ist mir jeder Weg und Steg und jedes Feld vertraut,
ich kenne jeden Baum und Strauch, den ich einmal geschaut,
und führt auch manche frohe Fahrt ins weite Land hinaus,
wie schön und groß die Welt auch ist, nur hier bin ich zu Haus!

(zum gesegneten Gebrauch geschieben, kopieren erlaubt - außer für kommerzielle Verwendung; Rechte beim Autoren - haehlke@web.de)