Ich bin schwach, doch du bist stark

Just a closer walk with Thee

Negro Spiritual - neu aufgeschrieben mit
einer Alt-Stimme von Christian Hählke 2016
(haehlke@web.de)

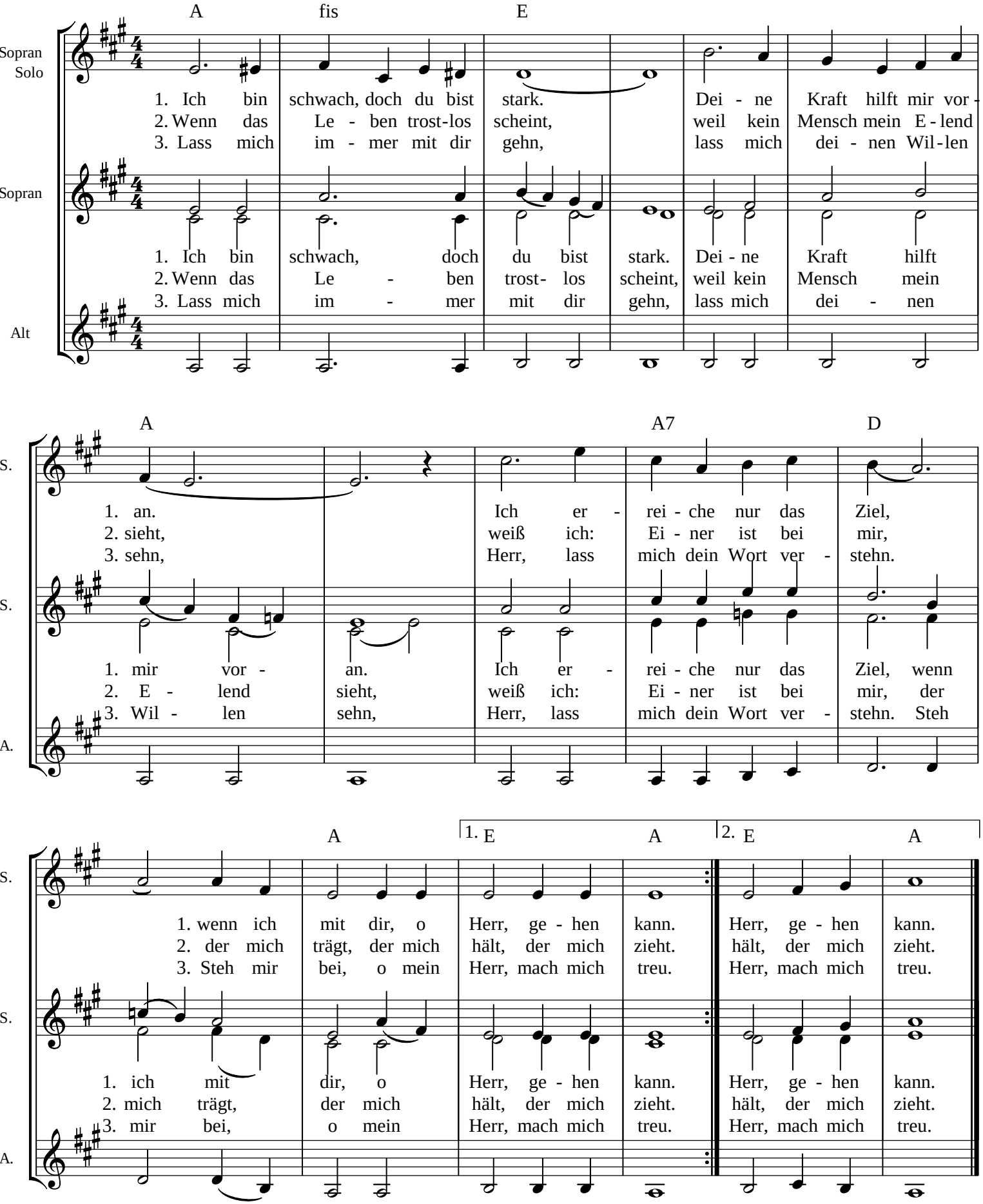

(engl.) Just a closer walk with Thee; grant it, Jesus is my plea. Daily walking close to Thee: Let it be, dear o Lord, let it be.