Glaube, Hoffnung, Liebe, Gebet *Kanon zu 4 Stimmen*

T: Albert Knapp (1798-1864)
M: Christian Hählke 2017

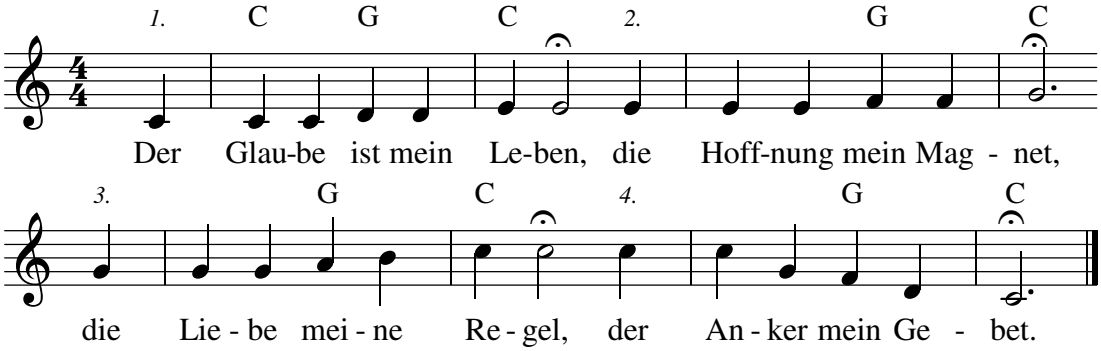

(zum gesegneten Gebrauch geschieben, kopieren erlaubt - außer für kommerzielle Verwendung; Rechte beim Autoren - haehlke@web.de)